

すぎなみ

杉並法人会だより

発行所 公益社団法人 杉並法人会
〒166-0004
東京都杉並区阿佐谷南1丁目35番23号
第一横川ビル301
☎3312-0912
FAX 5377-2274
E-mail: sugiho@ce.mbn.or.jp
URL : https://suginami-hojinkai.or.jp/

第15回 杉並納税街頭キャンペーン 令和5年10月29日(日)



目次

令和6年度 税制改正に関する提言	2
第39回 法人会全国大会(群馬大会)	4
「税を考える週間」特別講演会	6
本部だより 納税功労表彰式	7
行動する杉並法人会	9
第9回 話の花咲びと	10
第13回 絵はがきコンクールの報告と御礼	12
税についての作文	16
新入会員紹介	18

フードドライブ	19
部会だより	21
警察署だより	23
税務署だより	24
消防署だより	26
都税だより	28
My Moment	30
各種説明会のご案内	34
第13回 絵はがきコンクール入賞作品	40

少子高齢化 × 国債残高 1000兆円超

私たちは財政健全化を求めます！

中小企業を中心として全国約 75 万社の会員企業で構成される「経営者の団体」「公益財団法人 全国法人会総連合（略称：全法連）」は、9月19日開催の理事会において「令和6年度税制改正に関する提言」を決議しました。地域経済や雇用の担い手である中小企業にはコロナ禍で体力を奪われ経営に苦しんでいるところも少なくありません。事業承継や消費税のインボイス制度などへの対応も合わせ、税財政上のきめ細かい支援が必要です。

また、日本の国債残高は 1,000 兆円を超えています。コロナ対策財源として発行された約 100 兆円の国債をどう返済するかは重要な課題です。さらに少子化対策や防衛力の抜本強化が打ち出されていますが、その財源論は置き去りになっています。我が国は先進国最速のスピードで少子高齢化が進み、かつ人口が減少するという深刻な社会構造問題を抱えています。負担をあやふやにし、歳出だけを先行実施するような財政運営では国の未来は開けないと考えます。



公益財団法人 全国法人会総連合

会長 小林 栄三

伊藤忠商事(株)名誉理事

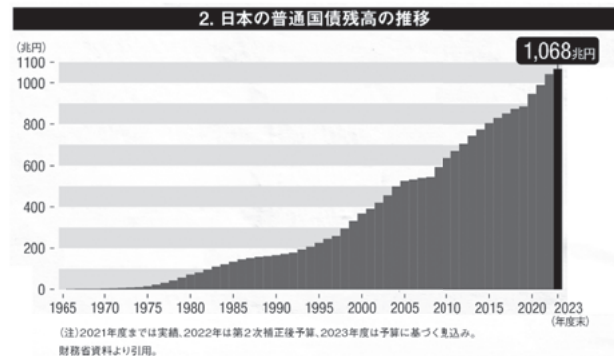
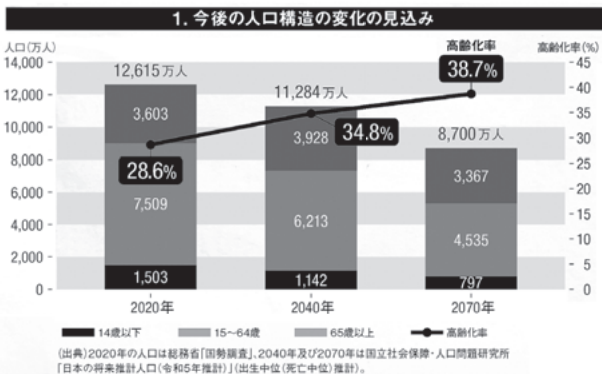

令和6年度税制改正に関する提言（概要）

I 税・財政改革のあり方

1. 財政健全化に向けて

- 財政健全化は国家課題であり、本格的な歳出・歳入の一体改革を進めることが重要である。歳入では安易に税の自然増収を前提とすることなく、また歳出については聖域を設けずに分野別の具体的な削減・抑制の方策と工程表を明示し、着実に改革を実行する。
- まずは2025年度の基礎的財政収支（プライマリーバランス＝PB）黒字化目標を確実に達

成しなければならぬが、その後の財政健全化の議論も並行して開始する必要がある。その際には財政規律を確立するための新たな健全化目標や実効性を担保できる財政運営手法が欠かせない。

2. 社会保障制度に対する基本的考え方

- 社会保障給付費は高齢者人口がピークを迎える2040年には、190兆円（令和5年度約134兆円）に達する見込みである。目の前には、団塊の世代すべてが後期高齢者となり、医療と介護の給付費急増が見込まれる

「2025年問題」もある。持続可能な社会保障制度の構築と財政健全化の両立という国家課題はこうした前提の下で問われている。これを解決するには「中福祉・低負担」のいびつな構造を「中福祉・中負担」に改革するしか方法はない。具体的には適正な「負担」を確保するとともに、「給付」を「重点化・効率化」によって可能な限り抑制することである。

- 少子化対策の財源として社会保険料の上乗せ等が挙げられているが、中小企業の厳しい経営実態を踏まえ、企業への過度な保険料負担を抑え、経済成長を阻害しないような制度づくりが求められる。

3. 行政改革の徹底

- 行政改革を徹底するに当たっては、地方を含めた政府・議会が「まず隗より始めよ」の精神に基づき自ら身を削ることが肝要である。直ちに明確な期限と数値目標を定めて改革を断行するよう強く求める。

II 経済活性化と中小企業対策

1. 中小企業の活性化に資する税制措置

中小企業は地域経済と雇用の担い手であるだけでなく、我が国経済の礎である。健全な経営に取り組んでいる企業が立ちゆくよう実効性ある支援をすることは、政府の責任であり義務といえる。

- (1) 中小法人に適用される軽減税率の特例15%の本則化、適用所得金額の引き上げ。

法人会とは

私たち法人会は、中小企業を中心として全国約75万社の会員企業を擁する団体です。41都道県に440の単位法人会が組織され、創設以来70年にわたり、国の根幹ともいえる「税」の分野を中心とした活動を全国的に展開し、申告納税制度の維持・発展に寄与してまいりました。近年は、我が国の将来を見据えた税の提言や各種研修会の開催、地域社会貢献活動に加え、次代を担う児童への租税教育や税の啓発活動、さらには企業の税務コンプライアンス向上に資する取り組みにも力を注いでいます。なお、法人会青年部会を中心に、社会保障給付の抑制と安定的な国の歳入確保に資するため「財政健全化のための健康経営プロジェクト」を展開

- (2) 「中小企業投資促進税制」、「少額減価償却資産の取得価額の損金算入の特例措置」の拡充、本則化。等

2. 事業承継税制の拡充

中小企業が相続税の負担等によって事業が承継できなくなれば、経済社会の根幹が揺らぐことになる。平成30年度の税制改正では比較的大きな見直しが行われたが、さらなる抜本的な対応が必要と考える。

- (1) 事業用資産を一般資産と切り離した本格的な事業承継税制の創設。
- (2) 相続税、贈与税の納税猶予制度の延長・充実。
- (3) 取引相場のない株式の評価の見直し。

3. 消費税関係

政府は、軽減税率制度とインボイス制度について、国民や事業者への影響、低所得者対策の効果等を検証し、問題があれば制度の是非を含めて見直しが必要である。

- (1) インボイス制度の導入にあたり、国は事業者混乱が生じないよう制度の周知を徹底するとともに、事務負担を軽減するような環境整備が必要である。また、課税事業者が免税事業者と取引を行う際、取引価格の引き下げや取引の停止などの不利益を与えないよう、実効性の高い対策をとるべきである。
- (2) 消費税の滞納防止は税率の引き上げやインボイス制度の導入に伴ってより重要な課題となっている。消費税の制度、執行面においてさらなる対策を講じる必要がある。等

し、①「健康経営」※を柱にした企業の活力向上がもたらす税収の増加、②適切な医療利用による医療費の適正化に向けたアクションプランに取り組んでいます。 ※健康経営はNPO法人健康経営協会の登録商標です。

提言書の全文は、全法連ホームページに掲載しておりますので、ご覧ください。

<https://www.zenkokuhojinkai.o>



— 東京法人会連合会 —

第39回 法人会全国大会（群馬大会）

合計1,500名が参加

第2部の式典では来賓のご挨拶、表彰状贈呈が行われ、杉並法人会は会員増強表彰で以下3つの表彰を受けました。

- ① 会員増強努力賞（対前年1社以上の増加した単位会に対する表彰）
全国で33単位会 東京では当会のみ
- ② 対前年1社以上の純増を3年間継続して維持している単位会に対する表彰
全国で27単位会 東京では当会のみ
- ③ 特別表賞（継続純増5年ごとの節目）
全国で6単位会 東京では当会のみ

会員の皆さまのご尽力に、心より感謝と御礼を申し上げます。

その後「令和6年度税制改正の提言報告」「青年会による租税教育活動の報告」が行われ、最後に大会宣言が掲げられ、全国法人会総連合の全国大会群馬大会は盛会裏に終了しました。

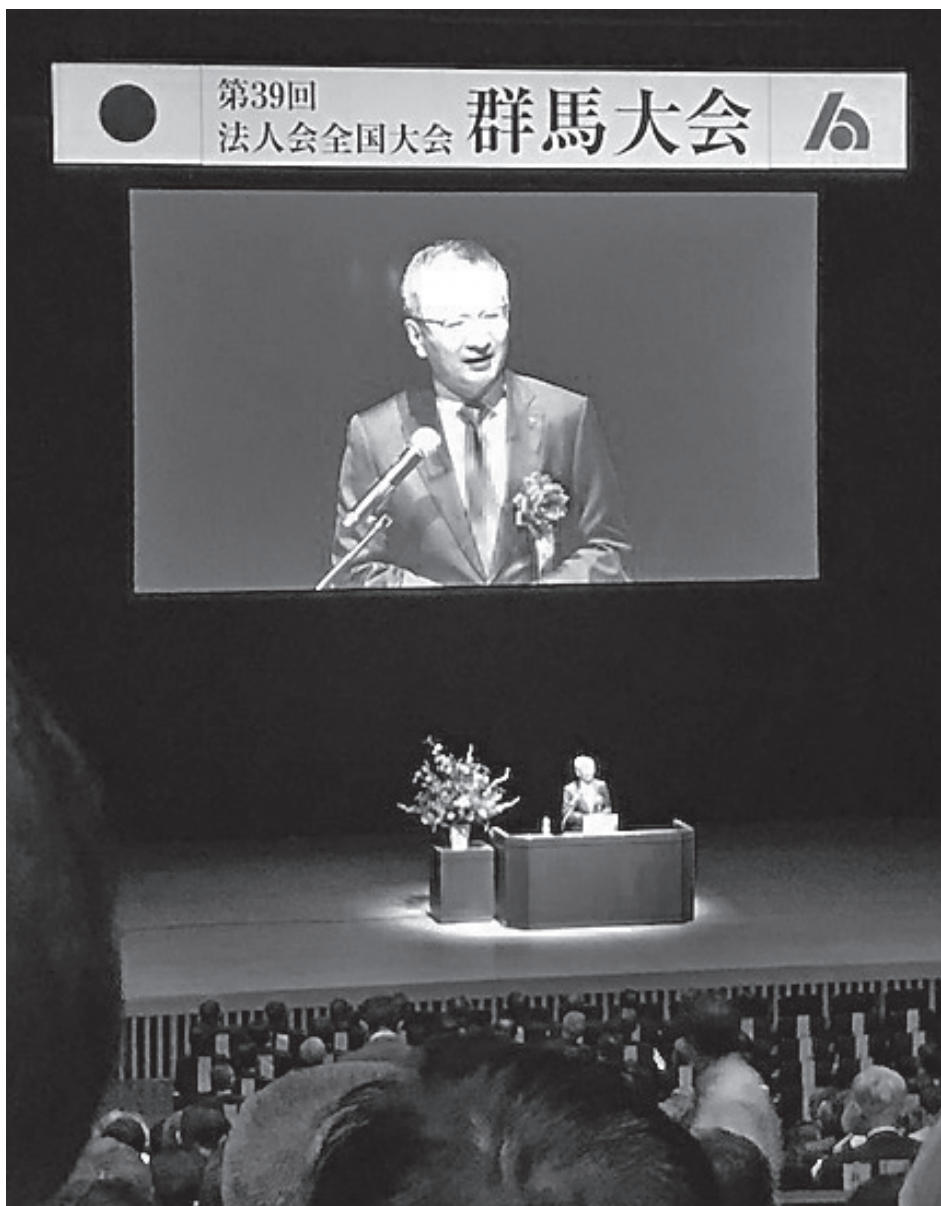

10月18日（水）第39回法人会全国大会群馬大会に、渡邊会長・飯田副会長・中尾組織委員長・専務理事の4名で出席しました。会場の高崎芸術劇場には全国から約1,500人の方々が集まり、秋晴れの下熱気が溢れていました。群馬県PRマスコットぐんまちゃんと記念撮影し場内へ。

群馬交響楽団（アンサンブル編成）によるウェルカムコンサートでお迎えいただき、第1部の記念講演は日本通信（株）代表取締役福田尚久氏の『好機到来』の演題で、『これからの日本は卸・小売りの時代からメーカーの時代へ・大型店の時代から小企業の時代へ』と興味深いお話を伺いました。



大会宣言

われわれ法人会は、「税のオピニオンリーダーたる経営者の団体」として、「税制改正に関する提言」や租税教育、企業の税務コンプライアンス向上に資する「自主点検チェックシート」の普及など、税を中心とする活動を積極的に展開しながら、広く社会へ貢献している。

わが国の社会経済活動に大打撃を与えたコロナ禍は、ほぼ収束し、急激な物価上昇も一時に比べ、落ち着きを取り戻しつつある。

こうした中、政府が打ち出した少子化対策や防衛力の抜本強化については、財源の具体的な内容が定まっておらず、安全性を欠いていると言わざるを得ない。加えて、コロナ禍でさらに積み上がった国債残高は先進国でも突出しており、返済計画の策定が重要な課題である。

歳出だけを先行させ財源論が置き去りになったままでは、財政規律の毀損が決定のとなりかねない。まずは、2025年度の基礎的財政収支の黒字化目標を確実に達成

し、その後の財政健全化についても並行して議論を開始するべきである。

また、今月から導入されたインボイス制度は、事業者の事務負担増や適格請求書発行事業社と免税事業者との取引に変化が生じると言った懸念がある。政府は、国民や事業者への影響を検証し、問題があれば制度の是非を含めて見直す必要がある。

地域経済や雇用の担い手である中小企業には、コロナ禍による打撃から回復していないケースも少なくない。実効性ある税財政上の支援が必要であり、法人会は、「中小企業の活性化に資する税制」、「事業継承税制の抜本的改革」等を中心とする「税制改正に関する提言」の実現を強く求めるものである。

創設以来、納税意識の向上に努めてきた法人会は、全国の会員企業の総意として、以上提言する。

令和5年10月18日
全国法人会総連合 全国大会

令和6年度 税制改正スローガン

- ◆ 財政健全化は国家的課題。
負担を先送りせず現世代で解決を！
- ◆ 企業への過度な保険料負担を抑制し、
経済成長を阻害しない社会保障制度の確立を！
- ◆ 経済再生には中小企業の力が不可欠。
健全な経営に取り組む企業に実効性ある支援を！
- ◆ 中小企業は地域経済と雇用の担い手。
本格的な事業承継税制の創設を！

税を 考える 週 間



11月11日(土)
～11月17日(金)

最先端と税

「税を考える週間」基調講演

『令和5年度 税を考える週間』の基調講演が^{しぎはら}嶋原杉並税務署長により、11月7日杉並税務懇話会主催で開催されました。

テーマは『最先端と税』。



「税を考える週間」の歴史、自己紹介等のお話、ご趣味は「アマチュア無線」と「エレクトーン演奏」多才ぶりをお聞きしました。そして、テーマである最先端について、東京から①距離的に一番遠い最先端は？

②時間的に一番遠い最先端は？(①は与那国島②は小笠原諸島の母島)との、あまり考えていなかった常識に鋭いメスを入れられ会場の皆さんはびっくりしながら楽しく聞き入っておられました。そして最後に『税とは、国民の生活と安全を維持するために、地政学的な最先端を守るための大切な源である。』とご自分のお考えをご披露いただき心温まるお言葉で基調講演を締めくくっていただきました。

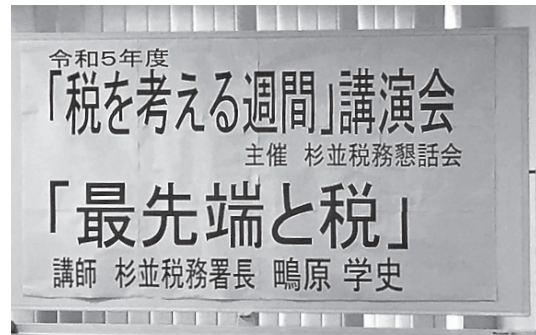

(株) JA東京中央セレモニーセンター

ご葬儀も事前見積り時代の時代です。

ご葬儀^{無料}相談開催中!!

どのようなご相談でも結構です。
お気軽にご相談ください。



お預かり
ル
完 備

成田東店

〒166-0015 東京都杉並区成田東5-18-1
<https://www.ja-tokyo.co.jp>

TEL.03-3220-3737



ご葬儀のご用命は…

☎0120-090-504 ^{24時間}受付

ペットの供養



- 火葬
- 葬儀
- 納骨

<https://www.petsougi-tokyo.jp>

☎0120-50-1059

てんごく



自分整理は
お部屋の整理から

生前整理 遺品整理

お身内の方が遠方にいたり、
高齢のために片付けのできない方…
お気軽にご相談ください。

お見積り無料

TEL.03-5315-1717



令和5年度 納税表彰受章者の皆さま

- | | | | |
|-------------|-------|-----------|---|
| ◆ 東京国税庁長官表彰 | 高柳 信男 | 顧問 | |
| ◆ 杉並税務署長表彰 | 牧野 光洋 | 副会長 | |
| | 勝俣 良美 | 常任理事 | |
| | 小林 滋之 | 常任理事 | |
| | 中島 紗代 | 青年部会 副部会長 | |
| ◆ 杉並税務署長感謝状 | 小野 博文 | 副会長 | |
| | 高野 征則 | 常任理事 |  |
| | 渡邊 健司 | 常任理事 | |
| | 大場 淳一 | 理事 | |
| ◆ 都税事務所長感謝状 | 原田 史子 | 副会長 |  |
| ◆ 杉並功勞表彰感謝状 | 井出 一之 | 常任理事 |  |



「親と子の悠々ホリデー」—楽しい夏の思い出 奥多摩アメリカキャンプ村でのバーベキュー

8月8日(火)、厚生委員会(氏橋委員長)主催でアメリカキャンプ村BBQを3年ぶりに開催しました。

今回は新鮮なお肉アラカトを川名精肉店様から調達、都内最大級の秋川ファーマーズで夏野菜を調達と豪華食材でのバーベキュー！大人たちは調理にてんてこ舞い……子どもたちは早速 川遊びマスのつかみ取り、アスレチックでおもいっさり奥多摩の自然を満喫して、お昼は参加者31人が汗をかきかき、猛暑をぶっ飛ばして焼き肉と焼きそばに舌鼓を打ちました。

そして最後のイベント、スイカ割り……みんな初めての経験 子どもたち全員参加で歓声と笑いのスイカ割り大会になりました。

参加されたパパママ、会員の皆さまお疲れさまでした。来年も子どもたちの夏の思い出になるイベントを企画いたします。



か心配しましたがスタートの2時間前から雨もやみ、明るい空の下、午前10時より杉並区役所前で実行委員長岸本杉並区長、杉並税務懇話会高原会長からの挨拶、そして日大鶴ヶ丘高校の吹奏楽部・杉並第一小学校ジュニアバンドのワワフルなダブル演奏でオープニングセレモニーを開催しました。

その後総勢250名の皆さんが青梅街道・阿佐ヶ谷パールセンターの2コースでパレードをし、『たしかかな納税・たしかかな社会・わがまち杉並』をアピールしました。

阿佐ヶ谷パールセンターコースでは杉並第一小



学校ジュニアバンドを先頭に、各団体の皆さんのパレード、そしてエンディングセレモニーでは令和5年度 東京都小学校

第15回 杉並納税街頭キャンペーン

10月29日(日)、納税への意識を高めてもらうための『第15回杉並納税街頭キャンペーン』が開催されました。

当日は明け方強めの雨が降っており開催できる

平野 弘道 税理士事務所

法人、個人の決算・申告及び相続税申告

税理士 平野 弘道
社会保険労務士 大高 絹代
税理士 油谷 宗壱

事務所

〒166-0004 東京都杉並区阿佐ヶ谷南3-37-14 第2北原ビル6階
TEL 03-6821-5277(代) FAX 03-6821-5278
E-mail : hirano-kaikei@mjs.ocn.ne.jp
URL : https://www.hiranozeirishi.com



環境との調和をめざす

ISO14001/ 認証番号 ECO2J0268

株式会社 中央

冷暖房機器 販売 設計施工 保守管理
東京都上下水道指定工事店

杉並区成田東2-15-12

☎ 03-3313-7411 ㊚ 03-3313-7415

吹奏楽コンクール大会銀賞の実力派杉並第一小学校ジュニアバンドの心にしみる演奏をご披露いただき盛会裏に終了いたしました。皆さまありがとうございました。

税制委員会

行動する杉並法人会

杉並法人会では税制に関する提言活動に力を入れております。

常任理事梶野税制委員長と事務局が11月20日に東京都第8区選出の吉田はるみ衆院議員に『令和6年度税制改正に関する提言書』を手渡し協力



を要請致しました。

1. 税・財政改革のあり方では、2025年度のプライマリーバランス黒字化目標の達成と財政健全化に向けて、財政規律の確立。
2. 社会保証制度に対する基本的考え方では、「中福祉・低負担」のいびつな構造を「中福祉・中負担」に改革する。また少子化対策の財源は中小企業への過度な保険料負担を抑え、経済成長を阻害しないような制度作りは求められる。
3. 行政改革の徹底 地方を含めた政府・議会が「まず隗より始めよ」の精神に基づき自ら身を削ることが肝要。直ちに明確な期限と数値目標を定めて改革を断行するよう強く求める。

法人会が目指す『税』と『社会』が実現できるよう、継続して提言活動を力強く進めていきます。

なお杉並区議会へは11月28日渡辺副議長に提言書をお渡しする予定です。



従業員の退職金準備は 東法連特定退職金共済制度

東法連特定退職金共済制度が選ばれる7つの理由!

- その1 東京都内の事業所であれば企業規模を問わず加入できます
- その2 従業員のための退職金を計画的に準備できます
- その3 掛金は1人月額1,000円から30,000円まで設定できます
- その4 掛金は全額損金または必要経費に算入でき給与所得にもなりません
- その5 退職一時金は退職所得控除の対象になります
- その6 ご加入後1カ月で退職しても退職金が支払われます
- その7 簡単な申込手続で加入できます

公益財団法人 東法連特定退職金共済会とは

- 東京法人会連合会(東法連)が母体となって1977年に財団法人として設立され、2012年10月に東京都知事の公益認定を受けて公益財団法人に移行しました。
- 所得税法施行令第73条に定められた「特定退職金共済団体」として、税務署の承認を受けて共済事業を行っています。現在、約4,700社の事業所の皆さまにご利用いただいています。

○この制度は、大同生命保険株式会社と締結した「新企業年金保険契約」に基づいて運営しています。
 ○このご案内は、2021年10月現在の制度内容および税制に基づき記載されており、内容は将来変更されることがあります。
 ○ご加入にあたっては、必ず所定のパンフレットをご確認ください。

企F-2021-0003(2021年10月27日)P6965

資料請求・お問い合わせは **TTK** 公益 東法連特定退職金共済会 財団法人

〒160-0002 東京都新宿区四谷坂町5番6号 全法連会館3階
 TEL (03)3357-1641 FAX (03)3357-1642
<https://www.tohoren-tokutaikyoo.or.jp/>



株式会社 司音楽 代表取締役 大瀧 尚久さん

杉並区阿佐谷南3丁目5-3 TEL03-3220-0220

「三味線の材質の最高級は、^{こうき}紅木。スタンダードは^{かりん}花林。インドやタイ産の輸入木です。これらの木は硬くて水に沈むほど重く、三味線の本体を作るといい音がでるのです。」



御社の成り立ちを教えてください。



明治40年頃、木挽き職人だった曾祖父、大瀧力太郎が深川白河町で「大瀧邦楽器」と看板をあげ、三味線づくりを始めました。もともとは、木場で材木を木取る（その木からどれだけ木目の良い面が取れるか、見立てる）ことをしていました。大瀬から庶民まで、娯楽として、小唄や長唄などが流行っていた頃です。伴奏音楽の三味線の需要も盛んで、曾祖父は、輸入木も扱っていたから、「よし、三味線を作るぞ。」となったんですね。二代目は祖父の^{みさきち}巳佐吉。三代目が父、進一郎、そして四代目が私となります。職人さんを抱え繁盛していましたが、祖父の時代に、東京大空襲で深川は焼け野原。それで、杉並村（笑）に移ったのです。私はここで育ちました。住まいと工房が隣り合わせで、職人さんが8人ほどいましたね。小さい時から、職人さんの仕事ぶりを見てきました。小学生の時、材料の木片を学校へ持っていき「先生、この木は沈むんだよ。」とたらいに水をはって、見せたりしたものです（笑）。家業が誇らしかったんですね。株式会社司音楽と名を変えたのは、父が三味線の製造、修理だけでなく、邦楽器全般の卸売業を始めたからです。琴、笛、鼓、太鼓、尺八、笙などの雅楽の楽器や法螺貝の修理も承っています。

「港区三田の魚籃坂の大信寺は、三味線寺と呼ばれていて、私も職人さんと一緒に参拝しています。江戸時代の名工、^{いしむらおうみ}石村近江が、三味線製作の始祖として祀られています。」



三味線の歴史を教えてください。

仏教伝来と共にインドや中国を経て、室町時代に中国の「三弦」が、琉球王国へ渡来し「三線」となり、その三線が、琉球との貿易で、日本に伝わってきました。そして、改良されて生み出されたのが、三味線です。歴史としては500年程で、日本の伝統楽器の中では新しい。楽器の進化とはおもしろいもので、南国琉球（沖縄）には、蛇がいたから、捕まえて蛇の皮を張った。日本（本土）は、琉球ほど蛇がいないから、猫を捕まえた（笑）。そしたら、美しい音色がするようになったわけです。三味線は、打楽器です。糸（弦）を指でつま弾くこともありますが、撥を使い、打ち付ける感覚に近いですね。津軽三味線は、犬皮なんです。あの力強い演奏だと、猫皮はすぐに破れてしまいます。

「とうとう、うちは東京で一軒となりました。三味線の存続に危機感を感じています。500年続いてきた日本の伝統工芸品です。守り伝えていきたい。そのために奔走しています。」



**ご苦労なさっていること。
好きな花。**

ここは、邦楽器の修理をうけおい、三味線の製造は八王子の工場で行っています。全盛期の昭和40年頃は、台北、ソウル、バンコクに工場がありました。時代が変わったとひとりで済まされないほど、いろいろな要因で、邦楽器業界は縮小しています。ひとつは原材料の消滅。紅木は、自然林に育たなくなり、インドでは、もう取れません。実のなるかりんの木とは、別物の花林、これは、まだタイから入ってきます。皮は、動物愛護法で猫の捕獲はできません。今は、オーストラリアからカンガルーの皮を、輸入しています。カンガルーが増えすぎて、農作物を荒らしているから、捕獲はOKなんです。高級品の撥となる象牙も禁止。蚕がつくる糸も貴重になってきました。職人さんの高齢化も進んでいます。なにより深刻なのは、演奏する人の減少です。歌舞伎、日本舞踊などの邦楽に携わっている一部の人の限られた楽器になりつつあります。演奏家も、コロナ禍では公演ができず、大打撃を受けました。廃業された方もいらっしゃいます。何とかしなくてはと、私たち東京邦楽器商工業協同組合も、模索し政府に働きかけています。と同時に、



伝統工芸市をしたり、ワークショップで、生演奏や三味線に触れる機会を設けたりしています。

私が子供の頃は、住宅街から、三味線の音色が聞こえてきたものです。今の子供たちの中には、聴いたことも、見たこともない子がいる。うかうかしてたら、「三味線という楽器が、昔、あったんだね。」となる。怖いことです。材料が品薄なら、檜の木でできないかとの研究や、人工の皮、糸の使用。職人さんの育成も始まっています。三味線に限らず邦楽器は、植物、動物、昆虫の命をもらって、職人さんの腕で完成し、心地よい音を生み出してきました。存続のために、知恵を出して進まなければならないと思っています。だから、私の好きなのは、花ではなく三味線づくりの可能性を感じる檜の木(笑)。幸い、息子が五代目を継ぐと八王子の工場で職人さんから学んでいます。先代たちからのバトン、いや、撥をつないでいきたいですね。



磨きあがった板張りのお仕事をたずねて



幼い頃から和の稽古事をしている私にとって、邦楽は馴染み深いものです。大瀧さんのお話を伺い、職人さんのお仕事を拝見して、家のお三味線を箱から取り出し、恐る恐る見ました。長くお稽古しないと、皮が破れてしまうからです。よかった。無事だと安堵。ほったらかしはダメだ。悲しいよ。とお三味線に言われていると以前、破れた時に感じました。この日本の伝統楽器は生きている。♪ちんとんしゃん♪とちんしゃん♪邦楽曲以外にも、落語の出囃子、お祭りのお囃子などがなくなる日が来ないように、私ができることは、古から奏でられてきたお三味線の音色を体感すること。つまり、お稽古なんだと気を引き締めております。

第13回「税に関する絵はがきコンクール」 ～表彰式を終えて～

13回を迎えました『税に関する絵はがきコンクール』。今年は9校から377点の応募がありました。秋は学校行事が多く、インフルエンザの流行もあり時間に余裕がない中、ご理解とご協力を頂きました各小学校の先生方、生徒さんに改めて感謝申し上げます。本当にありがとうございました。

9月下旬から10月初旬にかけて各所で行われた選考会で、杉並法人会長賞1点・杉並税務署長賞1点・都税事務所長賞1点・女性部会長賞1点・入選10点が選ばれ、10月30日の杉並第一小学校を皮切りに、表彰式が各小学校にて原田女性部会長により執り行われました。

優秀各賞に選ばれた学校にはそれぞれ渡邊会長、杉並税務署長、都税事務所長が訪問し直接表彰状の授与を行う事が出来ました。また、参加していただいた生徒さん全員に参加賞をお渡ししました。

受賞した作品は税を考える週間に行われる杉並区役所の納税パネル展で11月20日～24日まで展示され、区役所を訪れた人達に見てもらえる事が出来ました。そして去年からご協力いただいている、サミットストアでは今年も杉並区内の5店舗、そしてJR阿佐ヶ谷駅・JR高円寺駅にも展示されました。より多くの方に優秀作品を見て頂き、また小学生が税の勉強に取り組んでいる事を知っても

らう良いきっかけとなりました。来年も多くの学校に参加頂き、たくさんの応募があるように取り組んでいきたいと思ひます。

<受賞された皆さん>

◆杉並法人会長賞

杉並第十小学校 恒吉 玲奈さん

◆杉並法人会女性部会長賞

杉並第一小学校 渡邊 名月さん

◆杉並税務署長賞

大宮小学校 岩田 凪生さん

◆都税事務所長賞

杉並第一小学校 河野 千歌さん

◆入選

杉並第一小学校 今 くるみさん

杉並第一小学校 富田 麻友さん

杉並第一小学校 金子 結衣さん

杉並第十小学校 畝沖 春乃さん

大宮小学校 金澤 寛朗さん

大宮小学校 上田 愛莉さん

大宮小学校 佐藤 奏太さん

大宮小学校 吉田 侑希さん

杉並和泉学園 斧田 佳奈さん

杉並和泉学園 三野 未礼愛さん



大宮小学校



杉並和泉学園



杉並第一小学校



杉並第十小学校

『そこが知りたかったセミナー ニューバージョン』開催！

9月6日、産業商工会館で『そこが知りたかったセミナー ニューバージョン』を開催しました。

今回は税の専門家、税理士の斎藤英一先生と人材に関する専門家、社会保険労務士の金築克祐先生のタッグによるセミナーでした。



講義のテーマは「必ず成功する経営計画」と「社長の思いを落とし込む人事評価制度」で、ディスカッション形式の説明で大変盛り上がりました。

一つの組織が勝ち抜いていくために社員のモチベーションを、いかに公平感をもってアップさせていくのか等々、大変有意義なセミナーでした。



太田昌克氏 特別講演会

東京商工会議所杉並支部と共催で9月21日に座・高円寺で、テレビなどでおなじみの共同通信編集委員の太田昌克氏をお招きして「日本と世界内政・外交・経済の課題と展望」と題した特別講演会を行いました。（聴講者 約100名）

ウクライナ侵攻、中東危機そして止まらない円安、物価高、人手不足等々、こうしたときこそ世界の政治・経済と日本経済の潮流から地域や足元の仕事の行く末を考えることが必要とされています。90分の時間をノンストップでお話しされた先生のお話に来場者は「世界と日本の動向がよく分かった。すっきりした」との感想をいただきました。

頂戴したアンケートでも85%の方が大変良かった。とても参考になった。とのお返事をいただいた



ています。

「これから世界は、波乱の時代になる」「そして国内は年末にかけていろんなことが起きそうだ」との話、一か月後に起きた中東危機を見て、その予想にびっくりした次第です。

秋晴れの第12回クリーン作戦

10月3日、恒例の中杉通りの清掃活動をいたしました。今年は総勢10名と例年に比べて、やや少ない参加人数でしたが、そこは、毎年ご参加いただくベテランの皆様の精鋭隊です。阿佐ヶ谷駅南口ロータリーから、自発的にパッと二手に分かれて、手際よく、ゴミ拾いが始まりました。吸い殻、空き缶、ペットボトル、お弁当の容器など、生け垣の下に様々な物が落ちています。一時間ほどたち、最終地点区役所前に、それぞれのゴミ袋を持ち寄り、記念撮影。「来年もまた、来ます。」と終了後、爽やかな笑顔で、心強いお言葉もいただきました。みなさま、お疲れ様でした。ありがとうございました。



第2回 異業種交流会

11月14日(火)、杉並区産業商工会館で本年度第2回目の異業種交流会が開催されました。

12社16名の方からご参加いただきました。

今回は少しレベルが高いテーマ『ロジカルシンキング』についてです。



ロジカルシンキングの少し難解なところを講師の中尾さまから分かりやす

く、簡単な事例を入れての説明があり、その後具体的テーマとして『体重を5キロ減らすには』という解決方法があるか？ディスカッションいただきました。

とてもありきたりな、すぐ結論が出そうなテーマでしたが、論理的に説明、プレゼンテーションするは意外と難しかったようでした。



日常の小さな出来事でも直感や感覚的に物事を捉えるのではなく、筋道を立てて矛盾・破綻がないように考え、結論を出すことがビジネスにおいて重要なスキルであると理解できました。

第2部では自社のパンフレット等を配布しながら自社PRの3分間スピーチを行いました。

今回は同業の方が少なく異業種の皆さんの独特な工夫や手法の発表が続き中身の濃い自社発表会となりました。

来期6月に開催したく企画いたします。ご参加された企業の皆さまありがとうございました。

第1ブロック

杉並法人会第1ブロックは10月21日(土)阿佐ヶ谷ジャズストリート阿佐谷中学会場の手伝いを終日行いました。



8:30からの会場設営、お客様誘導、備品の撤収20:30までと長時間でしたが、会場での今陽子さんの圧巻、

一般廃棄物収集運搬

産業廃棄物収集運搬

一般貨物自動車運送

ビル清掃管理

ビル設備保守管理

リフォーム業務

お客さまに
快適と感じていただく
環境づくり——。
それが私たちのモットーです。

 **栄和清運株式会社**

本店

TEL03-3317-2281 FAX03-3317-2281

〒166-0013 東京都杉並区堀ノ内2-11-32

世田谷支店

TEL03-3302-8887

〒156-0045 東京都世田谷区桜上水2-6-9

株式会社 栄和サービス

TEL03-3303-5483 FAX03-3303-3705

〒156-0045 東京都世田谷区桜上水2-6-9 2F

古希を超えても健在の神歌手振り。そしてラストの東京プラススタイルの会場が一体となったスタンディングオペーションの盛り上がり、元氣とパワーを頂き充実の一日となりました。

来年は30年目のアニバーサリー。今年以上にパワーをもって協賛していきます。

ご苦勞様でした。



第2ブロック

第2ブロック 研修バス旅行

杉並法人会第2ブロック（由井ブロック長）では、11月11日（土）『福島応援千円ツアー』と銘打って地震・津波・原発・風評被害の「四重苦」福島を応援しようと現地へ赴き一人千円の買い物ツアーを企画。当日は朝から寒い北風が吹く高円寺を法人会会長に見送られ出発。車中では会員の占い師：神宮直さんから『占いの秘話』、利き酒師中尾組織委員長から『お酒ってなあに？』、そして福島県出身の内田前ブロック



長から『福島県のアレ・コレよもやま話』と、知識満載のお話を聞きあつという間にいわき市小名浜に到着。いわき・ら・ら・ミュウのミュウじあむで職員の方から地震津波に負けずに、勇気とパワーで復興したお話を聞き、悲惨な写真と負けない福島の方々の笑顔の写真に皆感動しました。

そのあと海鮮ふるさと通り・海鮮市場通りで両手いっぱい千円ツアーの何倍もの買い物をしてサンシャインシーガルで小名浜港の感動の『海』をクルージングで体験しました。

楽しい・感動と笑いの福島応援ツアーでした。ご参加の皆さまご協力ありがとうございました。

税理士法人 アンシア

私たちはお客様とともに成長しています

- ① 難解な会計・税務をわかりやすく説明します
- ② 会社の会計事務の負担を軽減します
- ③ 決算を組むことがゴールでなく未来についてのお話しをします

これらを実現するために、私たちは下記メニューを用意しております

- 法人設立パック 新規法人設立や医業開業の手順、会計や税務の進め方など、会社が軌道にのるまでしっかりサポートいたします。
- 継続顧問契約 しっかりしたアドバイスを受けたい、業績を伸ばすアドバイスが欲しいなど、専任担当者をお付けしてサポートします。
- 事業計画の策定 会社の目標や売上計画のキャッシュフローを見直し、5か年の中期経営計画を作成します。目標達成へのサポートをします。
- 相続・安心パック 相続税務相談、準備確定申告書作成、申告・遺産分割協議書作成、相続税申告書作成等々、相続のことなら全てお任せ下さい。

詳細はWEBページをご確認下さい。インターネットから「税理士法人アンシア」で検索



お気軽にお問い合わせ下さい。何名の社員が明るくお客様をお迎えします。

代表税理士： 齋藤 英一

職員数： 44名
(税理士7名、行政書士1名、医業コンサルタント2名)

連絡先：
〒166-0001
東京都杉並区阿佐谷北 1-3-8
グリーンパークビル 2F
FAX 03-5356-7302
WEBサイト <http://s-zj.com/>
E-mail info@s-zj.com



▲税制改正に対応した書籍など、多数出版しています。

お問い合わせはこちら TEL 03 - 5356 - 7301

令和5年度 第56回 中学生の『税についての作文』

杉並納税貯蓄組合連合会・杉並税務署共催で行われる、中学生の『税についての作文』で栄えある各賞を受賞した作文の中から『東京国税局管内 納税貯蓄組合連合会会長賞』受賞作文と『杉並法人会 会長賞』受賞作文をご紹介します。

【東京国税局管内 納税貯蓄組合連合会会長賞】

杉並区立高井戸中学校 武井 佑翔

私を支えてくれた税金

私は、感音性難聴だ。

4歳の頃、2つ下の弟には聞こえている音が私には聞こえていないようだと言われた。病院で検査を受けると、感音性難聴と診断された。この難聴は遺伝的なものなので、現在の医療では治らないものだった。難聴ということは、聞こえる音と聞こえない音があるため、言葉の理解や会話にも支障がでる心配があった。幸い、補聴器を使うことで聴力を補うことができたため、補聴器を使用することになった。それに伴い、小学校就学前は毎月のように国立成育医療センターへ通い、聴力検査と言語指導を受けることになった。

小学校入学後は高井戸小学校の難聴学級に通級することになった。そこでは、自分以外の難聴児と一緒に勉強だけでなく遊びもたのしんだ。通常学級では理解してもらいにくい難聴についても、難聴学級では積極的に行事に参加してリーダーシップをとることにより自分に自信が持てるようになった。

現在は、高井戸中学校のきこえの教室に校内通級で週1度通っている。小学校の頃からお世話になっている先生や、きこえの教室専属の先生が普段の授業で分からない所や聞き取れなかったところまで分かりやすく教えてくれる。難聴学級は自分を助けてくれる大事な場所だ。

現在、私が使っている補聴器は3代目になる。補聴器を作る時には、聴力検査をして自分の聴力に合うように音を調整し、オーダーメイドで補聴器を作る必要がある。並行して自分専用の耳型を取り、イヤーマールドを作る。また、精密機械のため、汗や汚れにとっても弱く扱いにも注意が必要だ。

成長に伴い数年ごとに買い替える必要も出てくる。私の生活にはなくてはならない補聴器を使い続けるには、どうしてもお金がかかってしまう。そこで助けられたのが税金だ。

障害者手帳6級を持っている私は、補装具費支給制度により、補聴器購入の際に助成金を受けとることができる。購入費用の1割は個人負担で、区が残りの9割を補助してくれる。今、私が使っている補聴器は国の人たちが払ってくれた税金のおかげで買うことができた。これまで病院で受けた検査費用や難聴学級に通えることも税金のおかげで負担がかからない。

私が補聴器を安心して使うことができているのは税金のおかげだ。調べる前は、「税金に関係することがあるかな?」と思っていたが、私がいつも利用する補聴器や病院に税金が関わっていることを知り、税を納めてくれる人に感謝しかない。

私がこれからできることは、私以外の障害者を持っている人が私のように税金に助けてもらえるように身近な消費税などを通して助けることだ。そのために、多くの人が税について詳しく理解し、障害の壁を越え助け合えるような世の中になってほしい。



株式会社 渡辺一建設

代表取締役社長 渡辺 功一
一級建築士 一級建築施行管理技士

〒166-0013 東京都杉並区堀ノ内 2-32-4
Tel. 03-3313-3121 Fax. 03-3313-3125
E-mail : kouichi@watanabe-1.co.jp



NPO 竹箒の会

認証番号 12生コ文振特第365号

元気なシニアの活躍の場を創出することをミッションとして活動しているNPOです。

シニアの就業をお手伝いしています。

求人・求職何でもご相談ください。杉並区よりの受託事業ですので、ご利用は無料です

(職業紹介認証番号 13-ユ-30436)

連絡先 ゆうゆう高円寺南館 (担当 橋詰信子)
〒166-0003 東京都杉並区高円寺南 4-44-11
TEL 03-5378-8179

【法人会 会長賞】

杉並区立阿佐ヶ谷中学校 三学年

安田 多香良

医療と税

東京都では、今まで中学生以下が対象だった医療費助成制度が高校生も対象となって行われています。都が助成するのは入院費用の自己負担分全額、また通院に関しては親の所得が一定以下の場合に利用出来ます。

二十三区では独自の助成を上乗せすることで親の所得に関係なく高校生まで無償で医療を受けることが出来るようになりました。それは入院・通院に限らず薬も同様です。

私は、小学校中学年くらいまでは、税金といえば消費税などしか知らず、子供はお小遣いが少ないので、税金を嫌だと思っていた。

私は昔から肌が弱く、アトピー性皮膚炎に悩まされてきました。小学校中学年のあたりで、色素沈着が起きたり、学校でもかゆくなったりして、とても困っていました。一番の問題点はかゆみがとても強く、授業中でもかゆくなって勉強に集中出来なくなってしまうたり、人と話していたりするとかゆみ止めに塗れないことが多いことです。なので、かゆくなったら、塗り薬を塗ってその場しのぎかゆみを抑えていたところを、これからは、皮膚の乾燥を緩和し、根本を何とかしようという

話をされました。保湿剤を塗り続けて、少しずつ肌の水分を増やしていく長期戦なので、大量の保湿剤が必要です。実際にそのお金を、家のお金で払うとしたらとてもお金がかかってしまいます。他にも、かゆみ止めや中学生になってから使うことが出来るようになったのみ薬のかゆみなど、他の薬もいろいろ必要です。

母が薬を病院で貰うときなどはお金を払って買っていましたが、私が薬を貰うときにはお金を払わないのを見て、母に聞いてみると「子供の薬のお金には税金が使われているから、お金がいらないんだよ」

と言われて初めて税金は、私たちが払っているだけでなく、私たちの生活に還元されていることを実感しました。

今、アトピーが治ったのか、と聞かれるとまだ全然治ってはいないのですが、今も少しずつ緩和してきています。中学生になってから服用を許可されたかゆみ止めの錠剤は、一日くらい効き目が続くので、中学校生活では普通の人と同じくらいにはあまり不自由しなくなってきました。

税金は私たちが快適に生きていくことの出来るように、また困っている人を助ける為に使われているということを学びました。また今回、作文を書くために詳しいことを調べてみたことで、改めて税金の大切さを感じる事が出来ました。

保険を選ぶ前に代理店を選びましょう

地域の方とともに 損害保険会社・生命保険会社からベストアドバイス！

◆ ◆ ◆ 保険で肝心なのは、いざというときのアドバイスと問題解決力 ◆ ◆ ◆

法人向け損害保険 貴社に最適なリスクマネジメント

法人向け生命保険 財務基盤強化策や役員報酬体系の最適なご提案！

お問合せはこちらまで



株式会社 大藪保険コンサルタント
有限会社 やぶライフプランニング

〒167-0032 東京都杉並区天沼3-2-6 トヨタマビル 2F

大藪保険コンサルタント 検索 office@yabuyabu.com

0120-082-313



新入会員紹介

エンライト 代表 水野律子 第1ブロック

業種：不動産賃貸業

エンライトマルシェ(屋外)、サロン(屋内)で一日からあなたのお店を出店することができます。



杉並区阿佐谷南1-36-7 asagayaterrace@gmail.com
tel.03-3485-3300 <http://asagaya-terrace.com>

株式会社 MORITA 第2ブロック

業種：左官建設業

杉並区成田東1-11-8
tel.090-4527-7946

美容室 ラ・ボータ 第1ブロック

業種：美容室

あなたの大切な髪を一本一本丁寧に施術致します。次世代型の縮毛矯正・毛髪改善を是非一度お試しください。通常のカット、カラーもしております。



杉並区阿佐谷南3-37-13 大同マンション603
tel.080-7793-2345 <https://la-bote.com>

株式会社 まるみ屋 第3ブロック

業種：飲食業

杉並区高円寺南2-16-2 井上ビル1B
tel.03-6755-9066

株式会社 五嶋不動産 第1ブロック

業種：不動産業

地域を問わず、相続に特化した不動産業者です。全国どこでも対応いたします。



杉並区阿佐谷南3-41-13
tel.03-6276-9906 <https://www.goshima-go.co.jp>

合同会社 時空書房 第3ブロック

業種：出版社

エビデンスに基づく情報に、独自の視点を付け加えて、“オンリーワン”の書籍出版を、目指します。



杉並区梅里2-36-15 杉並STビル501
tel.03-3317-2331 <https://jikuu-shobou.com>

合同会社 なりたいを叶える 第2ブロック

業種：サービス業 美容院 kanaeru.hair

南阿佐ヶ谷で座席2席の個室ヘアサロンを、営業しています。大人女性の髪のお悩みに寄り添います。



杉並区阿佐谷南1-9-1-2階
tel.03-5929-7621 <https://kanaeru.hair>

株式会社 武菱 第3ブロック

業種：防水業

20代から30代の若手が、活躍中!



杉並区松ノ木2-16-16 MYメゾン102
tel.03-6783-7005 <https://take-bishi.jp>

日環テクノサービス 株式会社 第2ブロック

業種：ビルメンテナンス



杉並区高円寺南4-23-5 ACPビル2F
tel.03-5848-8215 <https://nkeg.net>

木下徹 税理士事務所 第4ブロック

業種：税理士

杉並区上高井戸1-5-17 エントピア五月園1102号
tel.03-3329-0901

日本生命保険相互会社 杉並営業部 第2ブロック

業種：生命保険業

個人向けには、外貨建てのみならず、円建てでも魅力的な商品の提供、法人向けには、決算対策やバリエーション豊富な福利厚生制度の提供をしています。



杉並区高円寺南4-27-12 三井住友高円寺ビル4F
tel.03-3317-5621 <https://www.nissay.co.jp>

杉並法人会 フードドライブ



「実りの秋」!!、穀物や果実などの収穫が多くなる季節 秋。

会員の多くの皆さまから秋の味覚 フードドライブへのご厚志をいただきました。本当に感謝です。

子ども食堂も大半が再開しています。子どもたちの笑顔を見るたびに、皆さまのご厚志に感謝、感謝です。

皆さまの温かい気持ちに感謝を込めて、子ども食堂・杉並社会福祉協議会・杉並環境部などにお渡ししています。

本当にありがとうございます。今後も皆様のご協力よろしく願います。



建築を通じて社会に貢献致します。



株式会社オームラ建築設計

代表取締役 大村 吉美

168-0063 東京都杉並区和泉3丁目6-2 プラムビル301
tel.03-3328-7582 http://www.o-mura.jp/

建築式典会場企画運営・レンタル



〒166-0003 東京都杉並区高円寺南3-27-9
TEL 03-3311-6540 FAX 03-3312-6781
E-mail : fujisima@mh.point.ne.jp

24時間受付
年中無休

家族葬
対応

ご遺体
お預かり

カルチャーパビリオン

平安祭典

高円寺会館

☎ 03 (3339) 1101



Sense of Green

箱根植木株式会社

緑地空間の設計・施工・管理・運営を通じて
快適空間の創出をお手伝いしています。

代表取締役 社長 和田 新也

〒168-0074 杉並区上高井戸 3-5-15
TEL.03-3303-2211 FAX.03-3303-2273
http://www.hakone-ueki.com

相続・贈与のことは 大和証券へ

積み重ねてきた資産を

大切なご家族へ。

相続・贈与のことは

大和証券に

ご相談ください。



ダイワの相続コンサルタントが
相続・贈与のお悩みを解決します。

相続コンサルタント

相続・贈与の
専門コンサルタント

高度な知識と
豊富な経験

お悩みのご相談から
お手続きまで

大和証券

Daiwa Securities

阿佐ヶ谷営業所 TEL(03)4316-7520
(電話受付時間/平日8:00~18:00)
杉並区阿佐谷南3丁目31番13号(稲葉ビル2階)

商号等: 大和証券株式会社 金融商品取引業者 関東財務局長(金商)第108号

加入協会: 日本証券業協会、一般社団法人日本投資顧問業協会、一般社団法人金融先物取引業協会、一般社団法人第二種金融商品取引業協会

● 当社の取扱商品等へのご投資には、商品ごとに所定の手数料等をご負担いただく場合があります。● 各商品等には価格の変動等による損失を生じるおそれがあります。● 各商品等の「契約締結前交付書面」等をよくお読みください。

部会だより

令和5年度 研修バス旅行

女性部会

杉並法人会女性部会（原田史子部会長）では9月11日に研修バス旅行『勝沼ぶどう園で楽しむ秋の山梨』を開催しました。

久々の研修旅行今回は日帰りバスでの企画、25名の皆さんに参加いただきました。最初の勝沼久保田ぶどう園では様々な葡萄を試食、ぶどう狩り……最後にお土産まで頂き気分は最高潮！お昼はスタッフ ALL ソムリエの鳥居平で『地産地消』



のフレンチを美味しく頂戴し、山梨最大の勝沼ワイナリーでお土産をゲット、最後に河口湖ミュージアム・与勇館を見学して来ました。また今回は初めての試み、バス車中で保健師・管理栄養士の方に『骨粗しょう症予防』『認知症の話』『睡眠』『免疫維持』『フレイル』という、皆さんが関心がありながらケアができないテーマに絞って分かり

ながらケアができないテーマに絞って分かり



やすい説明をいただきました。私が、東洋医学の食事療法「薬膳」の仕事をしているため、西洋医学の栄養学の研修は、新鮮であり大変勉強になりました。大変充実した研修バス旅行でした。

（女性部会 幹事山川）

第37回 法人会全国青年の集い

青年部会

11月9日、10日の二日間にわたり山形県山形市において第37回法人会全国青年の集いが開催され青年部9人で参加させていただきました今回の大会はコロナも落ち着いたこともあり、全国から4000人に上るエントリーがあり、とても盛大な大会になりました。私は部会長として初めて投票に参加する全国の選考を勝ち抜いた租税教育プレゼンテーションや健康経営プレゼンテーションを聞き、全国の法人会の租税教育健康経営に対する熱い思いが伝わり非常に有意義な大会になりました、青年部としましてもよりいっそう租税教育、健康経営に取り組んでいきたいと思えます。

青年部会長 高野征則

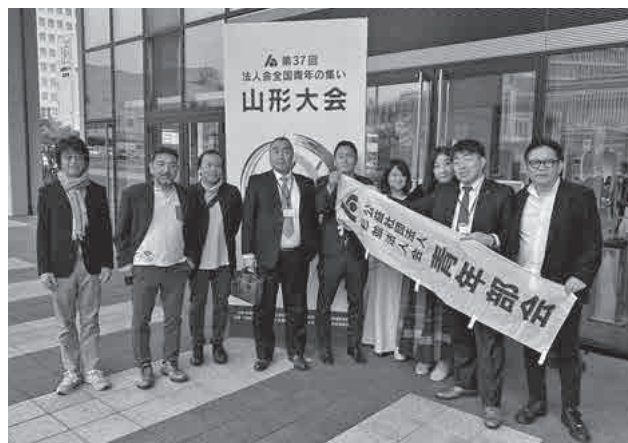

九州路

梅里1-8-14 パールマンション1F
TEL 03-5913-8085

法事懐石・新年会・忘年会・謝恩会
ご予約承ります。

アリエル株式会社

～ 企業研修・講演 ～ お任せください！

☆元CA講師陣が、すぐに使える「実践的な研修」を実施
☆お客様のニーズに合った 最適な研修をご提案

ビジネスマナー、クレーム対応、プレゼンテーション研修など

☎ 03-3316-0538 ✉ ariel@allure-h.jp

『年末調整のしかた』等の説明会を開催

源泉部会

杉並税務署との共催による「定例研修会」を、11月10日（金）午後2時から杉並税務署別館大会議室で開催し致しました。今回は区報に研修会



の案内を掲載した効果もあり23社（前年より9社増）26名の皆さんがご参加されました。

源泉部会勝俣部会長のあいさつの後、本間副署長から「年末調整は、1年間の納税額を確定させる重要な業務である」との説明をいただき、佃調査官、中野徴収官から、年末調整のしかた、計算方法、法定調書について改正点にも触れられながら、DVD視聴も含め、丁寧な解説・指導をいただき、2時間の説明会を終了いたしました。

杉並法人会源泉部会
年末調整等説明会



きもの処ひらた



和裁教室・着物お手入れ・仕立て
出張着付（杉並地域で活動）

TEL・FAX 042-424-6210
e-mail: kimonodokorohirata@gmail.com
〒202-0011 東京都西東京市泉町 6-3-19
定休日：土・日・月・祝 営業時間：11:00～16:00



株式会社 オータカ

取締役社長 大高一義

〒166-0013 東京都杉並区堀ノ内3丁目37番5号
TEL 03(3315)7151 (代) FAX 03(3315)7155

<http://www.ohtaka.co.jp>

《おかげさまで創業70年》

新築からリフォームまで



株式会社 ナベケン

代表取締役 渡邊安雄

本社 〒166-0014 東京都杉並区松ノ木 3-14-11
TEL 03(3313)8221
FAX 03(3313)6621
E-mail: igetayasu-w@mtg.biglobe.ne.jp

詐欺は、必ず防げる

犯人が使うキーワードに要注意！

この言葉が出たら詐欺！直ぐに電話を切って110番を!!

人物・職業	場所	金銭関係	内容	その他の単語
<ul style="list-style-type: none"> ● 息子 ● 孫 ● 甥 ● 区役所保険課 ● 年金事務所 ● 警察官 ● 弁護士 ● 裁判所職員 ● 税務署職員 ● 医師 ● 病院職員 ● 鉄道会社職員 ● デパート店員 ● 家電量販店店員 ● 会社の上司 ● 会社の同僚 ● 個人情報保護協会 ● 落とし物係 ● 通信会社 ● ○○ファイナンス ● コンピュータ会社 	<ul style="list-style-type: none"> ● 喫茶店 ● 鉄道会社 ● 遺失物窓口 ● 電車 ● タクシー ● 区役所 ● 警察署 ● 裁判所 ● 税務署 ● 年金事務局 ● 法律事務所 ● 税務署 ● 会社 ● 銀行、郵便局 ● コンビニ 	<ul style="list-style-type: none"> ● 現金 ● 医療費 ● 年金 ● 示談金 ● 当選金 ● 保険金 ● キャッシュカード ● クレジットカード ● 暗証番号 ● 銀行、郵便局 ● 銀行協会 ● 口座 ● 口座番号 ● A T M ● 振り込み ● 手続き ● コンビニ ● 電子マネー ● ○○カード 	<ul style="list-style-type: none"> ● 鞆をなくした ● 財布をなくした ● 携帯電話をなくした ● 小切手をなくした ● 喉を手術した ● 風邪をひいている ● 携帯電話を借りている ● 連絡先を家の電話番号にした ● 会社の大事な書類をなくした ● 上司が助けてくれる ● 事件を起こした ● 事件に遭った ● 犯罪に利用されている ● 事故に遭った ● 被害に遭っている ● お金が返ってくる ● 当選金を貰える ● 手続きをしてください ● A T Mで手続きができる ● ○色の封筒が届いてないですか ● ウイルスに感染している ● 電話番号をのっとられている 	<ul style="list-style-type: none"> ● 手続き ● お金が必要 ● 今日中 ● 今すぐ ● 助けて ● ○色の封筒 ● 盗難 ● 被害 ● 遺失物 ● 逮捕 ● 偽札 ● 口座の確認 ● 税金未納 ● 通信費未納 ● サイト利用 ● リフォーム ● 葬式 ● 家の修理 ● トロイの木馬 ● ○○に来て ● 内緒にして ● ウイルス感染

この電話には、絶対に出てはいけない

★ 「050」、「010」、「+」ではじまる電話番号

★ 「非通知」（電話番号が表示されない）の電話

犯人は、自分の声を録音されることを嫌がります

- ① 家の電話に録音機を付けて被害を防ぎましょう。
- ② 杉並区役所、杉並警察署では、詐欺犯人撃退のための自動録音機を無料で貸与しています。
- ③ 自動録音機取り付けを考えている方は、杉並警察署犯罪抑止係まで連絡をして下さい。

これが自動録音機だ！



警視庁杉並警察署 生活安全課 犯罪抑止対策係
03-3314-0110

電子帳簿保存法

電子取引データの保存方法をご確認ください

申告所得税・法人税に関して帳簿・書類を保存する義務のある方が、注文書・契約書・送り状・領収書・見積書・請求書などに相当する電子データをやりとりした場合には、その電子データ（電子取引データ）を保存しなければなりません。

どのようなデータの保存が必要なの？

- 紙でやりとりしていた場合に保存が必要な書類（注文書・契約書・送り状・領収書・見積書・請求書など）に相当するデータを保存する必要があります。
- あくまでデータでやりとりしたものが対象であり、紙でやりとりしたものをデータ化しなければなりません。
- 受け取った場合だけでなく、送った場合にも保存する必要があります。

どのように保存する必要があるの？

- 改ざん防止のための措置をとる必要があります。
- 「日付・金額・取引先」で検索できる必要があります。
- ディスプレイやプリンタ等を備え付ける必要があります。

※ 保存するファイル形式は問いませんので、PDFに変換したものや、スクリーンショットでも問題ありません。

もっとくわしく知りたいときは？

電子帳簿保存法の取扱通達・Q&A・説明動画などを国税庁ホームページの「電子帳簿等保存制度特設サイト」に掲載しています。

こちらから特設サイトにアクセスできます



改ざん防止のための措置とは？

- 「改ざん防止のための事務処理規程を定めて守る」といったシステム費用等をかけずに導入できる方法もあります。
- 改ざん防止のための事務処理規程のサンプルは、国税庁HPに掲載しています。

※ 上記のほか、「タイムスタンプを付与」「訂正・削除の履歴が残るシステム等での授受・保存」といった方法もあります。

検索要件を満たすための簡易な方法とは？

専用のシステムを導入していなくても、以下のいずれかの方法で対応することができます。

① 表計算ソフト等で索引簿を作成する方法

表計算ソフト等で索引簿を作成、表計算ソフト等の機能を使って検索する方法です。索引簿のサンプルは、国税庁HPに掲載しています。

【①のイメージ】

連番	日付	金額	取引先	備考
1	20240331	110000	(株)露商店	請求書
2	20240210	330000	国税工務店(株)	注文書
3	20240228	330000	国税工務店(株)	領収書
⋮				
49	20241217	220000	(株)露商店	請求書
50	20241227	55000	国税工務店(株)	領収書

② 規則的なファイル名を付す方法

データのファイル名に規則性をもって「日付・金額・取引先」を入力し、特定のフォルダに集約しておくことで、フォルダの検索機能が活用できるようにする方法です。

【②のイメージ】

- 20240331_110000_(株)露商店.pdf
- 20240210_330000_国税工務店(株).msg
- 20240228_330000_国税工務店(株).pdf
- 20241217_220000_(株)露商店.pdf

※ 税務調査の際に職員から電子取引データのダウンロードの求めがあった場合には、その電子取引データについて提出してください。



改ざん防止のための事務処理規程や索引簿のサンプルは、こちらから確認できます

電子取引データをルールに従って保存できていますか？【令和6年1月1日以後にやり取りする電子取引データ用】

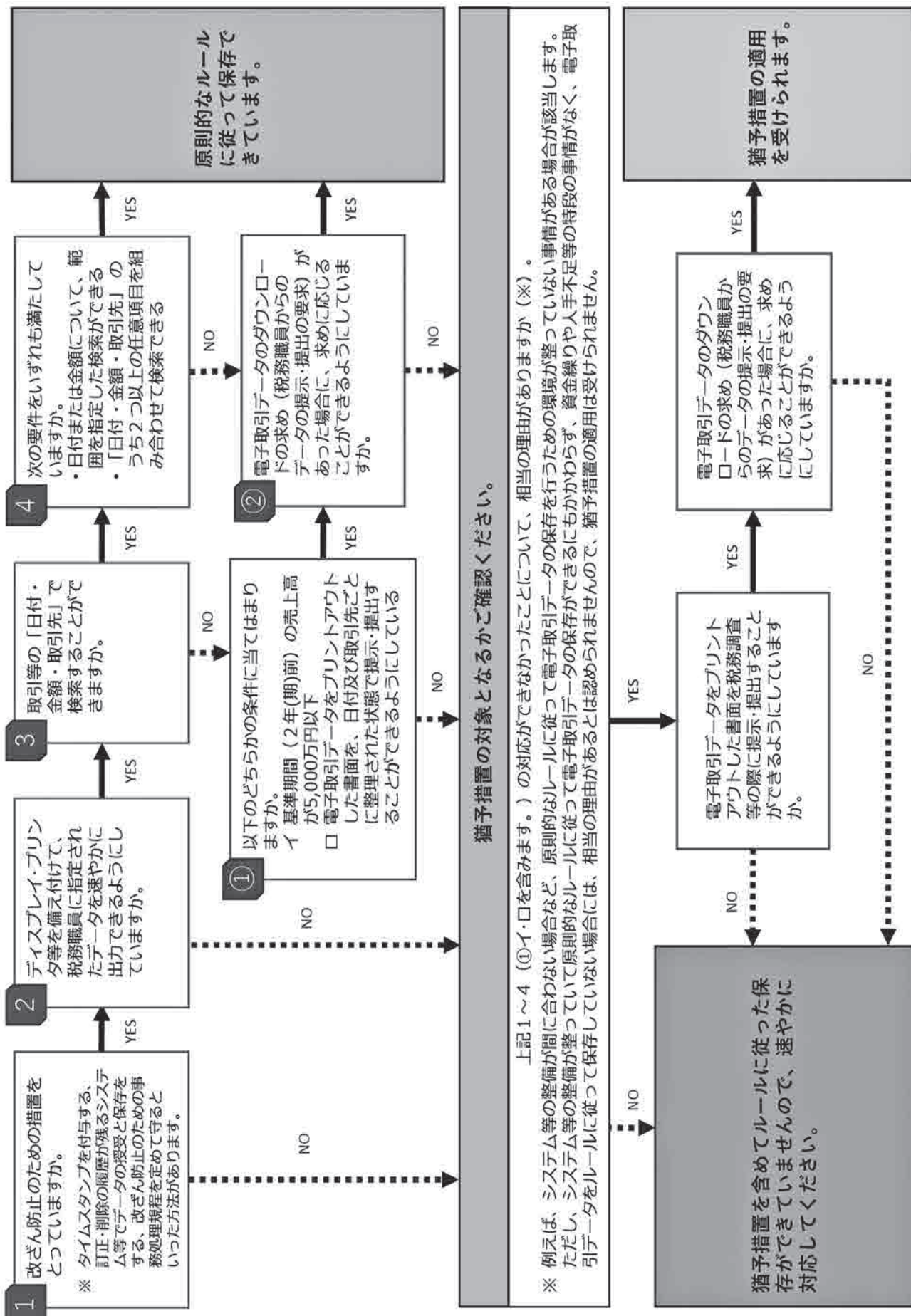

杉並消防署からのお知らせ

日常に潜む電気火災の危険

電気器具にかかわる火災は、東京消防庁管内で**毎年1,000件以上発生しており**、全火災件数に対する割合は近年大きく増加しています。これらの火災の主な原因は、使用者による不適切な維持管理や、不注意な取扱いによるものなどがあげられます。

モバイルバッテリー



火災原因

強い衝撃を与えたり、劣化したバッテリーを無理に使い続ける。



Point

本体に衝撃や圧力を加えないようにして、劣化を感じたら新品に買い替えましょう。

コンセント



火災原因

コンセントに溜まったほこりに湿気が含まれるとそこに電流が流れ炭化して発火する。(トラッキング現象)



Point

プラグにほこりが溜まらないように定期的に点検、清掃を行いましょう。

電気ストーブ



火災原因

電気ストーブの近くに燃えやすいものを置いている。



Point

使用中は周囲に燃えやすいものがないか気をつけて、外出・寝る前は必ず消しましょう。

コード類

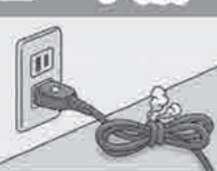

火災原因

コードが断線していたり、巻いたまま使用すると発熱、発火する。



Point

コードの上に物を置いたり、コードを束ねた状態での使用は控えましょう。

※2次元コードを読み込むと、それぞれの火災動画が見られます。



電気製品のこげ跡を見つけて迷ったら…
東京消防庁版
電気製品火災相談ガイド





杉並区に2つの公益社会館

「明大前駅」徒歩5分



公益社 明大前会館
杉並区和泉 2-8-6

「高円寺駅」徒歩2分



公益社 高円寺会館
杉並区高円寺北 2-2-5

家族葬・お葬式は
安心・信頼の
公益社へ

**杉並法人会会員様
特別割引いたします**

※お電話の際は、「杉並法人会の会員」とお伝えください。
※社葬・団体葬・合同葬など、一部対象外となる場合がございます。

堀ノ内斎場
代々幡斎場

などの式場、寺院や
ご自宅でのご葬儀も
おまかせください。



ご葬儀相談センター 24時間・365日受付



0120-347-556

携帯電話可
通話料無料

<https://www.koekisha.co.jp>

gosougi-soudan@koekisha.co.jp

公益社は、
堀ホールディングスグループの一員です。

堀ホールディングス株 東証一部上場：9628

公益社 杉並区

検索

当金庫は、地域の皆さまの持続可能な繁栄を
全力でサポートいたします！

SEIBU
西武信用金庫

eLTAX 電子納税が大変便利です

💡 自宅やオフィスからお手続きが可能です！！

○インターネットを通じて全国の地方公共団体へ一括して納税可能

💡 様々な納付方法をご利用いただけます！！

○ペイジー納付（インターネットバンキング、ATMから納付）

○クレジットカード納付

○ダイレクト納付（事前に登録した口座から税額を引き落として納付）

詳しくはホームページをご覧ください。

eLTAXホームページ (<https://www.eltax.lta.go.jp/>)

eLTAX
ホームページ



都税がスマホ決済アプリで納付できます

- 💡 いつでもどこでも簡単にスマホで納税ができます。
- 💡 スマートフォン決済アプリの「請求書の支払いサービス」で納付書のバーコードを読み取るだけで納税ができます。
- 💡 手数料はかかりません。



利用できるアプリ



注意事項

- 領収証書は発行されません。
- 納付手続完了後に納付を取り消すことはできません。
- バーコードのない納付書や汚損によりバーコードが読み取れない納付書はお使いいただけません。

主税局 HP で詳細をご確認の上、ご利用ください。

※地方税統一QRコード（eL-QR）のある納付書については、スマートフォン決済アプリでeL-QRを読み取ることで納付できます。

利用できるスマートフォン決済アプリは地方税共同機構HPをご覧ください。

（QRコードは（株）デンソーウェーブの登録商標です。）

アフラックは、1983年より
「法人会福利厚生制度」を受託しています。
あなたの一生に寄りそう保険会社として、約束します。
お客様ひとりひとりが創る、自分らしく充実した人生。
アフラックは、そのお手伝いをする存在であり続けます。



**法人会がん保険制度
法人会医療保険制度**

「生きる」を創る。
Aflac

(引受保険会社) **アフラック** 東京総合支社 法人会フリーダイヤル ☎0120-876-505 ※今後の対応は担当の募集代理店が行います。

安心・安全・快適なご旅行は、 東交観光バス株式会社



思い出に残るご旅行をお手伝い致します。
目的やご人数などに合ったバスをご用意します。
お気軽にご相談ください。

- ◆大型観光サロンバス
- ◆中型観光サロンバス
- ◆小型バス、マイクロバス



旅行企画実施：東京都知事登録旅行業第2-543号

〒166-0003 杉並区高円寺南3-4-2

新高円寺駅 徒歩3分

TEL 03-3313-7115 FAX 03-3313-7109

<http://www.tokokankobus.co.jp/>



毎年3月と7月 中野ZEROにて健康診断を実施しております

生活習慣病健診

◆コース名・検査項目（一般定期健康診断の検査項目はすべて含まれております。）

総合喀痰（タン）コース

総合コースに喀痰検査を追加したコース。採痰容器をお送り致します

Aコース

視力・聴力検査・呼吸器・循環器・消化器系・腎・肝・脾機能検査・糖尿病検査
高脂血症・高尿酸血症・血液検査・便潜血検査・眼底・眼圧検査・診察

総合コース

Aコース+腫瘍マーカー（CEA・AFP・CA19-9）検査+超音波（腹部 胆肝脾腎脾5臓器）検査+B型・C型肝炎検査

Sコース

Aコースの消化器系（胃部X線・便潜血）検査を省略したコース

オプション検査

〈上記各コース受診の方に対し、ご希望により行ないます。(別料金)〉

- アミノインデックス …… 血液中のアミノ酸濃度からガンである可能性を評価（採血検査）
- Lox-index …… 脳梗塞・心筋梗塞の発症リスク検査（採血検査）
- 頸動脈超音波検査 …… 超音波画像により、頸動脈の状態や血液の流速等を診断します。動脈硬化の状態がわかり、各疾患（脳卒中、脳梗塞、脳出血、クモ膜下出血、狭心症、心筋梗塞、甲状腺等）の予防に役立ちます。
- 女性健診（女性対象超音波検査） 所要時間約10～15分くらい …… 乳房・下腹部（子宮・卵巣）を超音波で検査します。（女性スタッフが下腹部の視診、触診はいたしません）
- ABC検査（胃ガンリスク検査） …… ピロリ菌IgG抗体検査とペプシノゲン検査の結果から、胃がんのリスクを分類します。（採血検査）
- 前立腺腫瘍マーカー検査（PSA） …… 前立腺の異常に的を絞って反応し前立腺肥大症や膀胱腫瘍も発見されます。（採血検査）
- 甲状腺検査 …… 血液中の甲状腺ホルモンバランスを検査
- NT-proBNP …… 心臓への負担を示す検査です。（採血検査）

コース	一般料金（参考）	会員特別料金（税込）
総合喀痰	55,300円	39,500円
総合	54,800円	39,000円
A	29,100円	22,900円
S	22,900円	18,100円

オプション検査料金		
アミノインデックス	22,800円	MAST48mix 15,400円
Lox-index	13,500円	ABC検査 4,700円
頸動脈超音波検査	7,600円	前立腺（PSA） 3,600円
女性健診	4,300円	甲状腺検査 4,900円

※従業員・パート等（但し、役員のみ受診は除く）の健診料金は福利厚生費として認められます。詳しくは税務署法人課税部門へ。

お問合せは（一財）全日本労働福祉協会 TEL：03-5767-1714（直通） 受付時間 9:00～12:00、13:00～17:00

—— 会員増強にご協力下さい。 ——



ドラムは、全身運動です。空気椅子に座っているようなもの。叩いた翌日は、腕から太もも、背筋にいたるまで筋肉痛です(笑)。でも、演奏しているときの爽快感、ライブ後に仲間と味わう達成感。今でも、学生時代と変わらない。やめられないですね。

新開工業株式会社(高井戸) 代表取締役 森 隆

小さい頃から、音楽は好きでしたが、同時に運動好きで、中学生までは、剣道や陸上競技をしていました。いろんなジャンルの演奏を聴いているうちに、ドラマーが、かっこいい!と感じるようになり、高校に入り、父にドラムを買いたいと懇願するもあえなく却下。それで、夏休みの20日

す(笑)。大学に入っても、軽音楽部に所属し、オリジナルの楽曲を作ったりしながらバンドとして、活動しました。当時は、ぴあという雑誌に、ライブハウス情報が掲載されて、常連さんや初めてというお客さんで、ライブを盛り上げてくれました。大学3年、就職活動のために、仲間の風貌が変わります。私も、ポニーテールできたほどの髪を切りました。



間、家業(建設業)のアルバイトをしました。ドラム欲しさ(笑)に一生懸命働き、夏休みが終わり購入したんです。嬉しかったですね。自分で稼いだので、なおさらです。そして、教本や憧れのドラマーの演奏を参考に、夢中で練習しました。そもそも、バンド結成は、高校1年のクラスの席が出席簿順で、私の前の男子が、前後の人に「楽器、できる?」と聞いたのが始まりです。彼はギターが弾けて、入学したら、バンドを作ると決意していたようです。彼の誘いで、ベース、キーボード(女子)そしてドラムの私が揃い、洋楽やハウンドドッグ、カシオペアなどのコピー曲を演奏しました。その頃はインディーズを含め、世の中、バンドブームで高校生バンドも学園祭などに、多数、参加していましたね。当時はドラマーがいるバンドは、少なかったもので、私は、他のバンドからも声がかかり、助っ人ドラマーで忙しかった。剣道などをやる時間はなかったで

その後、お互いそれぞれの道で仕事をして、結婚し、子育ても落ち着いた7年程前から、また大学時代の仲間とバンド活動をしています。住まいは全国に散らばっていますが、皆、音楽が好きなんです。ライブのために博多や仙台から、集まってきます。仕事は、年齢なりに重責を担っていますが、私がステックを振り出したら、一瞬であの頃に戻る。楽しいです。打ち上げも含めてね(笑)。これからは、若い時のような、激しいビートの曲というより静かな曲も選曲していきます。身体が動く限り、続けていきたいと思います。

羨みただよう親父バンドのドラマーになりたいですね……。



都内法人会会員の皆様へ

法人会Audi Japan優待プログラムのご案内



Audi RS 6 Avant performance

アウディ ジャパンより都内法人会会員さまへ、特別斡旋販売のご案内です。Audi新車を特別優待価格にてご購入いただけます。次代を見据えたテクノロジーでモビリティの未来を描き続けるドイツのプレミアム自動車ブランドAudi。この機会に、是非ご検討ください。よろしくお願いいたします。

アウディ ジャパン

※本特典の詳細は下記の〈都内法人会会員専用〉お申し込み用Audi特設サイトよりご覧ください。
※他のキャンペーン特典との併用はできません。本特典は予告なく変更・終了する場合がございます。予めご了承ください。

SUPPORT

2023年12月末までのご登録で、 Audi最新モデルを最大13%Off*の特別優待価格でご購入いただけます。

対象：都内法人会会員様ご本人に限ります。 対象車種：Audi全モデル

* Audi A6 / Audi A7 / Audi A8は13%Off。その他のモデルは8%Offとなります。(一部対象外のモデルもございます。)

※対象のモデルは切り替え時期や在庫の状況によりお応えできない場合がございます。詳しくはご指定又は担当のAudi正規ディーラーまでお問い合わせください。

Audi Flagship Models Campaign 対象モデル



Audi RS 6 Avant performance



Audi RS 7 Sportback performance



Audi A8 60 TFSI e quattro

Audi A6 / S6 / RS 6

Audi A6 40 TDI quattro advanced	¥7,950,000
Audi S6	¥14,040,000
Audi RS 6 Avant performance	¥19,100,000

Audi A7 / S7 / RS 7

Audi A7 Sportback 40 TDI quattro	¥8,800,000
Audi S7 Sportback	¥15,070,000
Audi RS 7 Sportback performance	¥19,800,000

Audi A8 / A8 L / S8

Audi A8 60 TFSI e quattro	¥13,200,000
Audi A8 L 60 TFSI e quattro	¥14,850,000
Audi S8	¥20,930,000

貴社法人所属確認のため、初回のご商談時には必ずお名刺をご持参のうえご来場ください。

個人の場合は会員企業の役員、あるいはアウディ ジャパンが承認する個人事業主等(弁護士・税理士等の士業を含む)に限ります。

※当プログラムにつきましては、予告なく変更・終了する場合がありますので、予めご了承ください。※掲載の写真のボディカラーは印刷インクの性質上、実際の色とは異なって見える場合があります。
※掲載の写真は、日本で販売される車両とは仕様異なる場合があります。またオプション装備を含むものもあります。

○表示の価格は、2023年10月現在の車両本体価格です。○掲載のメーカー希望小売価格は消費税(10%)込価格となります。○価格には、標準工具一式が含まれていますが、付属品価格、保険料、税金(消費税を除く)、登録に伴う諸費用は含まれておりません。○リサイクル料金が別途必要となります。○価格は予告なく変更される場合があります。○掲載の写真は日本で販売される車両とは仕様異なる場合があります。またオプションを含むものもございます。○希望小売価格は参考価格です。車両本体価格、オプション価格は変更される場合があります。詳しくはAudi正規ディーラーへお問い合わせください。

上記に関するお問い合わせは、Audi杉並までお気軽にご連絡ください。

ご来場・査定・ご試乗予約を承ります。お気軽にご相談ください。

TEL.03-5336-6841

[営業時間] 10:00-18:00 [定休日] 毎週火曜・水曜日

✉ audi_suginami@audi-sales.co.jp



Audi 杉並
web サイト

Audi正規ディーラー

Audi 杉並

アウディジャパン販売株式会社

東京都杉並区高井戸東3-36-32 〒168-0072

TEL(03)5336-6841 FAX(03)3331-5820

https://www.audi-suginami.jp

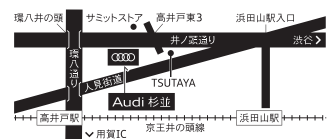

これからも「ミライ輝く」100年に。

100
ANNIVERSARY
SINCE 1922

 TAKAIDO ケールフロア株式会社



HP



当社は、関東圏内に6センターを構える低温流通食品の取り扱いに特化した総合物流企業でございます。

首都圏を網羅するアクセス至便な場所に24時間、365日入出庫可能な3温度帯管理の物流センターを構え、約200台に及ぶ2層式保冷車による配送を行っております。

事業案内

- ▶ 冷蔵・冷凍倉庫での仕分け・保管・在庫管理サービス
- ▶ 輸配送サービス
- ▶ 流通加工サービス

お問合せ先

T168-0073
東京都杉並区下高井戸5丁目4-45
代表電話 03-3302-0656
FAX 03-3302-7366
ホームページ <https://www.takaido.co.jp>
Eメール info-t@takaido.co.jp



大同生命大阪本社ビル(大阪市西区江戸堀)
~加島屋が店を構えた地に建つ~

大同生命は1902(明治35)年に創業しました。
中小企業経営者のもしものときの力になりたい。
創業者の一人である広岡浅子が生命保険事業に託した「社会の救済」と「人々の生活の安定」という想いは、いまも大同生命に受け継がれています。



広岡浅子(1849-1919)
~大同生命の創業者の一人~



大同生命の礎を築いた
大坂の豪商“加島屋”



旧肥後橋本社ビル
(設計:W・M・ヴォーリス)

長くつづく会社が多い国は、いい国だと思う。

企業を支えつづける夢がある。

Daiichi 大同生命保険株式会社

新宿支社/東京都新宿区新宿4-3-25(TOKYU REIT新宿ビル6F)
TEL 03-3357-5221



いきいき未来の住環境

KOHXAI

毎日の暮らしをいきいきと 未来につなげる住環境の創造

建築物のどこにどのような材料が必要か、工期にあわせて的確に品物をお届けします。
その過程には、より良いものを提供・提案できるプランニング能力、しっかりした納期管理が重要。営業担当がおお客様との間で適切なコミュニケーションを築き、業務・管理担当がそれを受発注、事務処理、そして確実に配送する。
社内のチームワークが力を発揮します。

www.kohxai.com

コーザイ株式会社

本社 〒166-0015 東京都杉並区成田東5-35-10 TEL.03-3393-2160 FAX.03-3393-3063
杉並営業所 TEL.03-3393-2161 立川営業所 TEL.042-536-0772 埼玉営業所 TEL.04-2954-2345
水彩プラザ ☎ 0120-17-5031 小金井営業所 TEL.042-383-5531 所沢営業所 TEL.04-2945-0810

AIG



AIG 損保 法人会のビジネスガード **Business Guard** *Series*

企業防衛・福利厚生目的に法人会のビジネスガードシリーズ 会員企業をサポートするAIG損保のリスクソリューション



政府労災の上乗せ補償	ハイパー任意労災 (業務災害総合保険)	火災と地震災害に備える	プロパティガード+企業地震保険 <small>(企業財産総合保険+建物損害賠償特約+地震+火災保険特約)</small>
会社で入る医療補償	ルバーグメディカル (業務災害総合保険+メディカル特約)	個人情報の漏えい事故対策 マイナンバー対応	情報漏えいガード (個人情報漏洩保険)
初期のご相談から賠償金対応まで、 労務・雇用トラブルに備える	スマートプロテクト (総合事業者保険)	役員個人を取り巻く 各種訴訟リスクに備える	MRP保険 (マネジメントリスクプロテクション保険)
地域社会に貢献する	ビジネスガードAUTO (法人会の自動車保険)	放食料品・化粧品のリコール時に 発生する様々な費用を補償	CPI (生産物品質保険-CPI限定型)
企業向け第三者賠償責任保険	STARS (事業総合賠償責任保険)	海外進出企業向けサポートプラン	WorldRisk

AIG損害保険株式会社

URL:<http://www.aig.co.jp/sonpo>

お問合せ先

〒163-0814
東京都新宿区西新宿2-4-1 新宿NSビル14階
TEL. 03-6894-9110 FAX. 03-6894-9922
午前9時～午後5時(土・日・祝日・年末年始を除く)

この広告は保険の概要をご説明したものです。「企業地震保険」につきましては建物の構造や建物が建築された時期および所在地等によってはお引き受けができない場合がありますのであらかじめご了承ください。2018年1月時点の内容です。(B-180010 2020-01)

各種説明会のご案内

◎12月に予定されている説明会

説明会の名称	日時	場所	講師	内容
そこが 知りたかった シリーズ③	12月6日(水) 午前9時30分～11時30分	産業商工会館	税理士 斎藤先生 社労士 金築先生	必ず成功する『経営計画』と社長の想いを落とし込む『人事評価制度』の作り方
決算法人説明会	12月14日(木) 午後2時～4時30分	杉並税務署 別館1階	税理士会・税理士 杉並税務署担当官	申告と決算の基礎知識 法人税・源泉所得税のチェックポイント、インボイス制度

◎1月に予定されている説明会

説明会の名称	日時	場所	講師	内容
決算法人説明会	1月11日(木) 午後2時～4時	産業商工会館	税理士 杉並税務署担当官	申告と決算の基礎知識 法人税・源泉所得税のチェックポイント、インボイス制度
法人税申告書 作成講座	1月24日(水)・26日(金) 午後1時30分～4時	産業商工会館	杉並税務署 審理担当官	法人税の基礎と 申告書の書き方 全2回

◎2月に予定されている説明会

説明会の名称	日時	場所	講師	内容
決算法人説明会	2月14日(水) 午後2時～4時	産業商工会館	税理士 杉並税務署担当官	申告と決算の基礎知識 法人税・源泉所得税のチェックポイント、インボイス制度
新設法人説明会	2月15日(木) 午後1時30分～4時	産業商工会館	税理士 杉並税務署担当官	会社の誕生と税金について 消費税・法人税・源泉所得税の基礎知識

◎3月に予定されている説明会

説明会の名称	日時	場所	講師	内容
決算法人説明会	3月14日(木) 午後2時～4時	産業商工会館	税理士 杉並税務署担当官	申告と決算の基礎知識 法人税・源泉所得税のチェックポイント、インボイス制度

4F 内科・循環器内科	3F 区民健診・がん検診
診療時間 月火水木金土日祝	人間ドック・各種健康診断 受付時間 月火水木金土日祝
9:30～ 12:00 ○○○○ / △ /	8:40～ ○○○○ ● ▲ /
15:00～ 18:00 ○○○○ / / /	※法定健診、特定健診、企業健診など
△糖尿病内科 9:00～12:00	●レディースデイ ▲第1・3のみ
診療☎03-6383-1870 健診☎03-6383-1873	
【2023年4月より名称、診療科が変更となりました】	
 医療法人社団はなぶさ会	杉並区高円寺南4-6-7 アンフィニビル3・4階 高円寺駅より徒歩3分
しんえい内科健診クリニック	

富士産業(株)
秦正男

E-Mail : fujisan3@fujisangyo-1957.jp

静電植毛資材の販売／集塵機のメンテナンス

配車実績 東京NO.1

配車センター **03-3361-2111**
ナビダイヤル **0570-550-555**
スマホで呼ぼう!! 東京無線タクシー!!
無料でアプリをダウンロード!!
『お出かけは まかせて安心 東京無線』



東京無線タクシー

東京無線グループ 新日本交通(株)

家呑み 応援団

居酒屋 **桃串**

テイクアウト・
デリバリーやっています

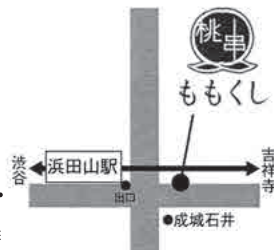

居酒屋がつくる本格的スパイシーカレー・お惣菜・弁当

杉並区浜田山3-32-6-B1

03-3304-8529

浜田山駅前



電気設備工事・太陽光発電設備工事 設計施工
介護予防通所 介護施設

牧野電設工業株式会社

代表取締役 牧野 光洋

本社 〒166-0013 東京都杉並区堀ノ内 3-25-5

TEL: 03-3313-2511 (代)

URL <http://www.makino-dk.co.jp/>

あふれる想いに寄り添う葬儀

コムウェル

法人会会員様及び従業員、ご家族様には
特別割引価格で対応いたします。詳しくは、
(株)コムウェルセレモニー事業部までご連絡ください。

0120-22-5940

<https://www.comwellceremony.co.jp/> コムウェルセレモニー 検索

編集後記

今年4月より、杉並法人会様の担当となりました笹川と申します。

新型コロナウイルスの発生から3年余りが経ち、今年5月8日から季節性インフルエンザと同じ「5類」に引き下げられました。

それにともない、今年の夏は、コロナ禍では思うように開催できなかった地域のお祭りも開催され、わたしも家族で「阿佐谷七夕まつり」「高円寺阿波おどり」に行きましたが、人の賑わいや街の活気に驚かされました。

また、法人会のイベント行事もコロナ前に戻ってきました。

「富士見丘七夕踊り流し」「高井戸センターまつり」では、青年部の皆さんと一緒に租税教育活動として税金クイズを行い、法人会活動を通して地域

の方と交流し、その街ごとの特性を知る良いきっかけにもなりました。最初は初めての都内勤務ということで不安もありましたが、街の人の目も温かく様々な個性あふれる文化が楽しめる杉並区で仕事できることをいまは感謝しています。



大同生命は、法人会の福利厚生制度を受託し、地域の企業の皆さまに制度のご案内をする仕事をしています。今後とも、法人会と一緒に地域の企業のお役に立てるよう働いてまいりますので、今後ともよろしくお願いいたします。

大同生命保険株式会社 笹川 洋一

「マイモメント」募集します!

マイモメント(私のひととき)は、趣味、習い事に限らず、好きな時間(ひととき)を、紹介するページです。自薦他薦、かまいません。ご自分で原稿作ってもよし、インタビューも承ります。

次号は春です。お心当たりのある方は、2月末までに、法人会事務局にご連絡ください。

連絡先 TEL 03-3312-0912 FAX 03-5377-2274 Mail sugih@ce.mbn.or.jp



新規入会 キャンペーン

【期間】2023年4月1日(土)～2024年3月31日(日)

第1弾

新しい仲間を紹介していただいた会員の皆さまに、
QUOカード**1,000円**プレゼント!

第2弾

仲間にお入りいただいた方に、
QUOカード**1,000円**プレゼント!

※キャンペーンのQUOカードは、紹介者から新会員さまへお渡しいただくようお願い致します。

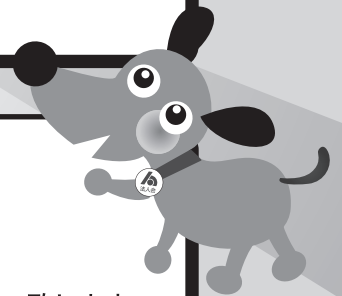

元気!スピード!!元気!!!

条件

- 個人事業主さま、個人の方々もご入会できます。
- 入会申込書の内容確認後、新会員獲得会員にQUOカードを提供します。
- 会員企業従業員さまの獲得も同一条件です
- 管外会員の皆さんの会員獲得も対象です。

このチラシの裏面簡易版会員申込書も使えます。何なりと事務局にお尋ねください。
獲得された申込書は、PDFでEmail・FAX(原本は必ず保管ください。後日取りに伺います)で
事務局へお願いします。正式な入会申込書は、ブロック長、事務局にご用意しています。

公益社団法人 杉並法人会

TEL. 03-3312-0912 FAX. 03-5377-2274 MAIL. sugiho@ce.mbn.or.jp



健康と医療の会員制クラブ メディコンパスクラブ

Medi-Compass Club

会 員 募 集



メディコンパスクラブ 福島孝徳 名誉理事長(左) と 渡邊一夫 理事長(右)

社長の健康リスクは会社の経営リスク

がん、心疾患、脳血管疾患の早期発見・早期治療を！
早期発見すればするほど治療の選択肢が広がります。

経営者の健康リスクは会社の経営リスクにつながりかねません。
がんも早期に見つければ、体への負担を抑えた低侵襲治療で、
働きながら全治を目指すことも可能になりつつあります。
健康リスクが経営の痛手にならないよう、未来への保険として、
「メディコンパスクラブ」への入会をご検討ください。

「杉並法人会」
の皆様へ！

[メディコンパスクラブの主なサービス内容]

- 会員専用の高精度人間ドックとPET-CTがんドックの提供（会員制ならではのスムーズ予約）
- 疾患発見の際は、総合東京病院をはじめとする南東北病院グループの専門医と施設を優先紹介
- がん・脳・循環器・消化器・婦人科等全身をケア
- 診療科の相談から予約、通院時のアテンド、会計まで、会員の皆様をコンシェルジュがサポート
- 健康医療情報のご提供、各種セミナー・懇親会の開催

[高精度人間ドック年1回][PET-CTがんドック年1回]の検査体制を
東京都中野区の **総合東京病院** で

■提携医療施設

医療法人財団 健真会

総合東京病院

〒165-8906 東京都中野区江古田 3-15-2

- 練馬駅、野方駅から 無料シャトルバス運行
- 中野駅、練馬駅から路線バス運行
- 車をご利用の方：優先駐車場をご利用頂けます

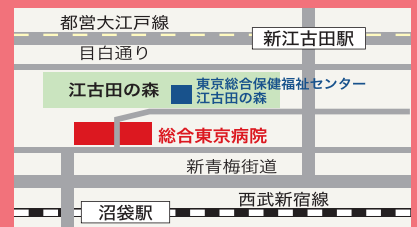

病院の特長 1

疾患の早期発見を目指す検診・ドックの充実

病院の特長 2

急性期医療、がん・脳血管・循環器疾患の高度先端医療

病院の特長 3

機能回復を目指す医療・リハビリテーションの充実

- 健康と医療の会員制クラブ

メディコンパスクラブ事務局

〒101-0054 東京都千代田区神田錦町 1-21 宗保第1ビル 4階
(株)東京丸の内ベストドクターズサービス 内

- 詳しいお問い合わせはお気軽に！

0120-39-7853

メディコンパスクラブ

検索



新春特別講演会のお知らせ

超高齢化社会(高齢化率：28.9%)の今、自分や家族がいつ病気や認知症になってもおかしくない時代、心や体を健やかに保つヒントを老年医学の専門家からお話しいただく新春特別講演会。

テーマ 『認知症予防と音楽 高齢化社会を素敵に……』

認知症で何よりも大事なことは、決して隠さないこと。「恥ずかしい」などと身をすくめる必要など、全くありません。人と接し、会話を交わすことは、脳への何よりの刺激。認知症の進行を遅らせる効果があります。また以前の記憶を呼び戻すようなこととしてあげる、それには音楽がぴったり合います。

終演近くには懐かしい青春ポップスを会場の皆さんと一緒にうたっていただき、元気に明るくすこやかなひと時を過ごしてもらえればとの企画した講演会です。

講師 横浜鶴見リハビリテーション病院 病院長 吉田 勝明



【プロフィール】

横浜鶴見リハビリテーション病院院長、横浜相原病院顧問、金沢医科大学客員教授、東邦大学医学部客員講師、神奈川県病院協会会長。

1956年福岡県生まれ。

1982年金沢医科大学医学部卒。

1988年に東京医大大学院を修了し、医学博士取得。上尾中央総合病院勤務を経て、1993年横浜相原病院を開設、病院長に就任。

2021年横浜相原病院顧問。同年横浜鶴見リハビリテーション病院病院長就任。

地域に根ざした精神医療やリハビリテーション活動、認知症疾患や合併症をもつ高齢者にも対応してきた。著書に「不登校カウンセリング」

「職場うつからの生還」「認知症は接し方で100%変わる！」(いずれもIDP出版)など多数。精神保健指定医、精神科専門医、日本老年精神医学会専門医。産業医、学校医、神奈川県教育委員を務める。

2021年地方教育行政功労者表彰、2022年神奈川県民功労者表彰。

ファシリテーター 仁科 愛

【プロフィール】

成蹊大学文学部英米文学科卒業。3歳よりピアノ、クラシックバレエをはじめ、大学在学中より電子オルガンを道志郎氏に師事。

クラシック、ジャズ、ラテンなど様々なジャンルで、国内外を問わず数多くのアーティストと共演。暖かい笑顔から繰り出される優しく、かつパワフルな演奏で多くの観衆を魅了している。

2022年には、長年に渡ってサポートしているポップスシンガーの今陽子氏のモンゴル公演に参加、さらには、トップフルーティストとして活躍している山形由美氏とポップスユニットを結成し、数多くのコンサートやライブ活動を展開している。

演奏活動のほかにも、アメリカ、REMO社のリズムセラピー研究所で生まれたヘルズリズムス・ファシリテーターの認定を受け、ヤマハ青春ポップス等のウェルネスプログラムの方面での活動や、ヤマハシステム講師、尚美ミュージックカレッジの講師を経て、自身の主宰するミュージックスクールで後進の指導にあたっている。

本講演では、進行役を担当いただき後半の懐かしい青春ポップスではエレクトーンで会場の皆さんを応援いただきます。



主催：公益社団法人 杉並法人会

日時：2024年1月25日(木)

午後3時30分～午後5時(開場3時)

場所：大宮八幡宮 清涼殿

杉並区大宮2-3-1 電話 03-3311-7515

定員：80名(満員の場合はお断りする場合があります。)

参加費：無料

【問合せ先】法人会事務局(電話 03-3312-0912)

2024年

新春特別講演会・新年賀詞交歓会 のお知らせ

2024年の新春特別講演会・新年賀詞交歓会の日程が下記の通り決定しました。

参加申し込みはこちらの専用申込用紙に必要事項をご記入の上、

法人会宛にFAXまたはお電話にてお申し込みください。

(ご案内の往復はがきは発送しておりません。)

記



◎ 日時 **2024年1月25日(木)**

受付 15:00

第一部 新春特別講演会 15:30～17:00

『認知症予防と音楽 高齢化社会を素敵に……』

吉田 勝明 医学博士 横浜鶴見リハビリテーション病院病院長

第二部 新年賀詞交歓会 17:30～19:30

◎ 場所 **大宮八幡宮 清涼殿** 東京都杉並区大宮2丁目3-1 ☎03-3312-7515

◎ 人数 **100名様** (先着順)

◎ 会費 各一名様 **10,000円** <形式> 着座 懐石メニュー

◎ 次第 **1. 新春特別講演会 (無料)**

2. 新年賀詞交歓会 (会費 10,000円)

◎ 締切 1月15日(月) までに出席の方のみご返信ください
出席の方はフルネームをお書きください

◎ お申し込み (公社)杉並法人会 TEL 3312-0912 **FAX 5377-2274**
お問い合わせ先

※ ご参加希望の方は、本紙に差込チラシで申込書をご用意してありますので
必要事項をご記入の上、別途お申し込みください。



栄建材株式会社

砂利・砂・碎石・リサイクル碎石・
生コンクリート・その他建設資材 販売

168-0074 東京都杉並区上高井戸1-13-9

tel. 03-3303-2361

fax. 03-3329-0401

建築用板硝子・鏡・アルミサッシ・工事請負

東京都知事許可(般-23)第27375号

ガラス施工一級技能士

(有)川越屋硝子店

代表取締役 戸門昌熙

〒166-0004 杉並区阿佐谷南3-3-1

TEL (3391) 1309・4847

FAX (3391) 6222

第13回

せい かん 税に関する え は が き コンクール

法人会では、租税教育活動の一環として、小学生を対象に「税に関する絵はがきコンクール」を実施しています。令和5年度は、応募作品の中から14作品を表彰させていただきました。

<入 賞>

杉並法人会長賞

杉並法人会 女性部会長賞

杉並税務署長賞

杉並都税事務所長賞



杉並第十小学校
恒吉玲奈さん



杉並第一小学校
渡邊名月さん



大宮小学校
岩田風生さん



杉並第一小学校
河野千歌さん

入 選



大宮小学校
上田愛莉さん



大宮小学校
吉田侑希さん



大宮小学校
金澤寛朗さん



大宮小学校
佐藤奏太さん

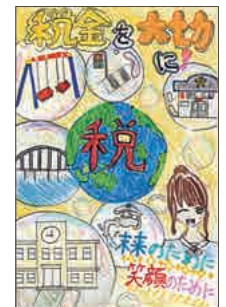

杉並第十小学校
畝沖春乃さん



杉並第一小学校
富田麻友さん



杉並第一小学校
金子結衣さん



杉並第一小学校
今くるみさん



杉並和泉学園
斧田佳奈さん



杉並和泉学園
三野未礼愛さん

—— 会員募集中です。(一言あなたのお口添えを) ——

発行責任者・渡邊 安雄

編集責任者・富麻 恵一

印刷所：(株)佼成出版社